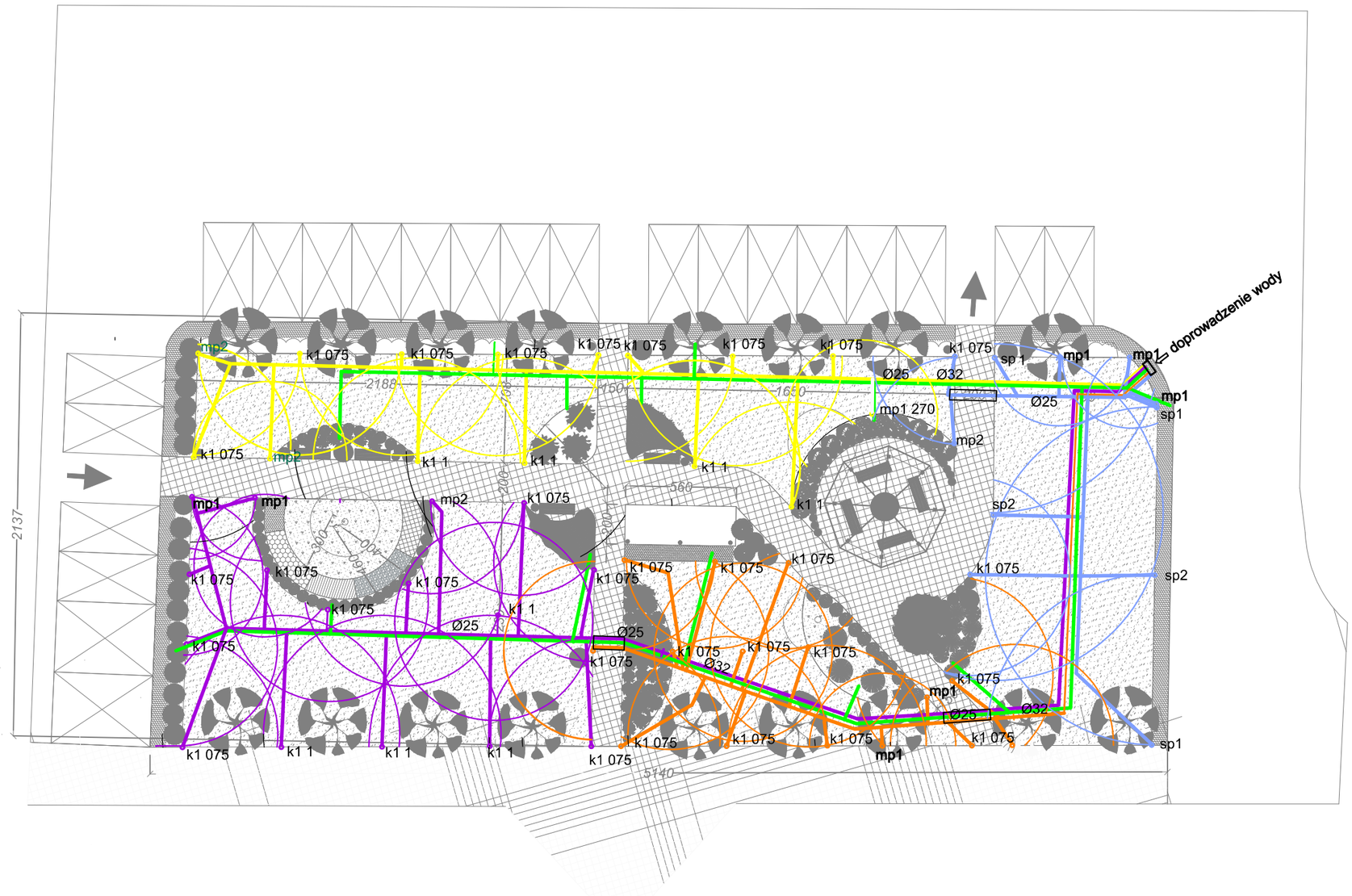

OZNACZENIA

Sp1 - zraszacz turbinkowy K-ran Super Pro z dysza nr 1
Sp2 - zraszacz turbinkowy K-rain Super Pro z dyszą nr 2
K1 0,75 - zraszacz turbinkowy K -rain Mini Pro z dyszą nr 0,75
K1 1 - zraszacz turbinkowy K rain Mini Pro z dyszą nr 1
mp1 - zraszacz Pop Up z dyszą MP 1000 (90-210)
mp1- 270 - zraszacz Pop Up z dyszą MP 1000(210-270)
mp2 - zraszacz Pop Up z dyszą MP 2000 (80-210)
- sekcja roślinna
- sekcja nr 1
- sekcja nr 2
- sekcja nr 3
- sekcja nr 4

PROJEKTOWANIE, NADZOROWANIE, KIEROWANIE ROBOTAMI, INWENTARYZACJE
Wociech Nowosielski , ul. B.Jeziorkowskiej 32/2, 64-100 Leszno
tel. 691234505 ,e-mail: w.nowosielski@interia.pl

Nazwa obiektu:	Budowa zbiornika wód opadowych wraz z instalacją kanalizacji deszczowej w celu zagospodarowania do nawodnienia terenów zielonych			
Adres:	Święciechowa , ul Strzelecka 7 Obręb Święciechowa -301305_2.0011 , dz. nr 1428, 1346/2,1346/6 Gmina Święciechowa, powiat leszczyński			
Inwestor:	Gmina Święciechowa ul. Ułańska 4, 64-115 Święciechowa			
Przedmiot rysunku	PROJEKT TECHNICZNY Plan nawodnienia terenów zielonych			
Data: 06.2024r	Imię i nazwisko	Nr upr.	Podpis	Skala 1: 250
Projektant	Wojciech Nowosielski	1047/87/Lo		
Specjalność	wodno-melioracyjna			Nr rys. 2
Projektant	Andrzej Grzesiak	1078/88/Lo		
Specjalność	wodno-melioracyjna			